

OPĆI PODACI O ODJELU

| | | | |
|--|---|----------------|----------|
| Šumarija | Tomislavgrad | | |
| Gospodarska jedinica | Šuica | | |
| Odjel | 25 a | | |
| Površina (ha) | 23,90 | | |
| Neto drvena masa (m³) | Četinjače | Listače | Σ |
| | 580,93 | 691,01 | 1.271,94 |
| Srednja zapremina doznačenih stabala (m³) | 0,42 | | |
| Srednji promjer doznačenih stabala | - | | |
| Ukupan broj doznačenih stabala (komada) | 3.556 | | |
| Prosječni broj doznačenih stabala (kom/ha) | 148,8 | | |
| Prosječna doznačena zapremina doznačenih stabala (m³/ha) | - | | |
| Srednja udaljenost privlačenja (m) | 273 | | |
| Uvjeti rada | m³/ha | POVOLJAN | |
| | Distanca (m) | POVOLJAN | |
| | Nagib (%) | POVOLJAN | |
| Dvotjedna dinamika (m³) (odnosi se na cijeli LOT) | 480 | | |
| Potreban broj radnih dana (odnosi se na cijeli LOT) | 32 | | |
| Vrijednost poslova (odnosi se na cijeli LOT) | 27,54 KM/m³ | Σ 35.029,22 KM | |
| Napomena : | Krajnji rok završetka radova: 26.09.2022. | | |

Tiskano bezposredno iz KUP, st. 1. izdanje 2021.

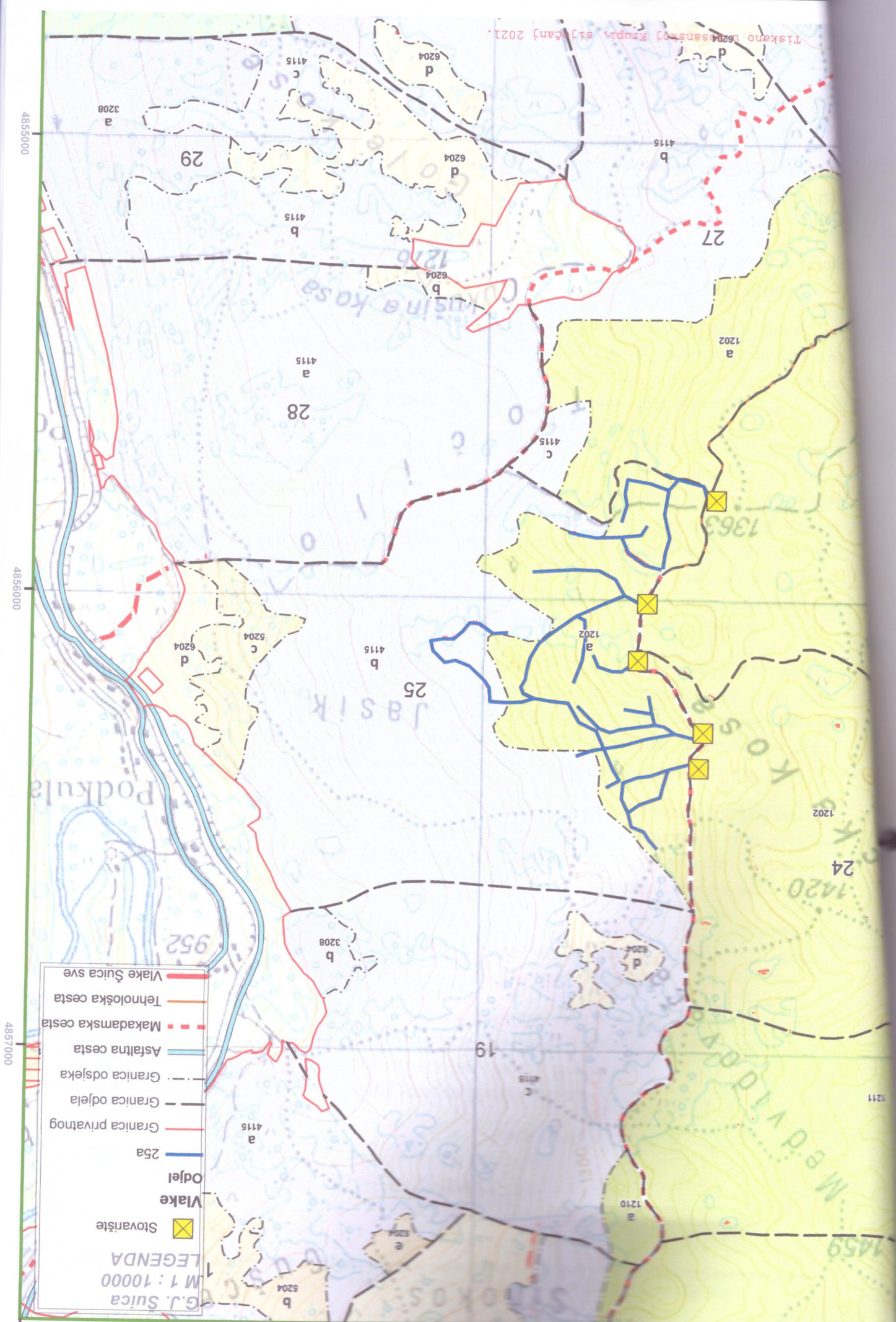

- G.J. Suica
M 1 : 10000
LEGENDA
- Stovarište
 - Odjel
 - 25a
 - Granica privatnog
 - Granica odjela
 - Granica odsjeka
 - Asfaltna cesta
 - Makadamska cesta
 - Tehnološka cesta
 - Vlake Šuica sve